

Descentralização na PNAS

LOAS/ SUAS/ NOB/SUAS = Concretização do Federalismo Cooperativo

- + Protagonismo do Município
- + Controle Social
- + Participação Política da Sociedade Civil

PNAS
 Centro de Referência Especializado de Assistência Social - CREAS

Fundamentos do Sistema Único de Assistência Social

- rede territorializada de oferta de serviços que respeitem as demandas locais
- foco no protagonismo comunitário e na família
- depende de ações intergovernamentais e Intersetoriais



PROTEÇÃO SOCIAL ESPECIAL

Objetivo: Atender famílias socioeconomicamente vulneráveis, com vulnerabilidades em risco

Centro de Referência Especializado de Assistência Social - CREAS
 Unidade pública estadual e municipal com o objetivo de fortalecer a rede de serviços e ações socioassistenciais

Qual o papel da Secretária Estadual na Política de Assistência Social?

- cofinanciar
- monitorar
- orientar
- qualificar o olhar do gestor municipal para elaboração dos planos municipais

Assistência para Indígenas
 Equipe Regional - Roraima - RR

Assistência Social
 Cópia atualizada em 2014
 27 de outubro a 27 de novembro de 2014
 27 de novembro a 27 de dezembro de 2014
 27 de dezembro de 2014 a 27 de janeiro de 2015

Controle Social

Constitui-se o sistema de controle social, sendo representado, através, por conselhos, comitês, fóruns, por representantes da sociedade civil e poder público, com o objetivo de assegurar o acesso aos serviços, monitorar e avaliar a qualidade, sendo regidos, de acordo com a legislação em vigor e o Plano Plurianual, em que se encontra a sua programação.

CONSEAD - Conselho Nacional de Assistência Social - SP
CONCEM - Conselho Estadual de Assistência Social - SP
CE - Conselho Estadual de Meio Ambiente

Panorama do Estado de SP



Indicador	2013	2014	2015
População	11.500.000	11.600.000	11.700.000
PIB	1.500.000.000.000	1.600.000.000.000	1.700.000.000.000
IDH	0,750	0,755	0,760

Estado de São Paulo

Desenvolvimento Social



Fundo Estadual da Assistência Social

FEAS
 A PARTIR DE 2008

Resolução 15/2015
 Foco principal no trabalho REPROGRAMAR a rede de FRAS no âmbito do SUS

Resolução 16/2015
 Até 50% do valor de financiamento sendo o fundo poderá ser utilizado para PAGAMENTO DE PROFISSIONAIS DO SUS

FEAS
 Criada 29/02/2012

Acesso ao Portal Estad. Maior de 2 milhões de acessos ao Portal FEAS e ao Ambiente Virtual de Aprendizagem

Capacitações
 Público-alvo: Profissionais do SUS
 Total de capacitados de CapacitaSUAS 2016: 801

Fundo Estadual da Assistência Social - FEAS
 FEAS 2016 = R\$ 198.374.989,34
 Reprogramação: R\$ 4.938.562,41
 Total: R\$ 203.313.551,75

Município de Cruzeiro = Repasse FEAS
 R\$ 296.473,60+ R\$ 46.241,37 (reprogramação)

Números sobre a consolidação do Sistema Único de Assistência Social no Estado de São Paulo

Diminuindo a pobreza, promovendo o ser humano

Estratégia de enfrentamento do sistema público, por meio do modelo de gestão integrada, colaborativa, prática do núcleo e de ação intersetorial de apoio técnico aos municípios em território de alta vulnerabilidade

Objetivo:
 - Fortalecer a rede de serviços e ações socioassistenciais;
 - Promover intervenções nos territórios e distritos, de forma articulada, em prol da qualidade de vida e saúde das famílias;
 - Promover o acesso à rede de serviços (Proteção Básica e Transferência de Renda) e demais ações (Educação, Habitação e Saúde);
 - Ampliar quantitativos de inclusão produtiva e capacitação profissional.

Entre 2020 e 2023, previsto de atendimento de 200 mil famílias (benefício em cashflow) com renda mensal menor ou igual a R\$ 77,00 por capita

Transferência de Renda - Programas Estaduais

Transferência de Renda

- 19 CEM beneficiários a serem beneficiados
- 15 CEM que recebem serviços para ações socioassistenciais
- 15 CEM que recebem serviços para ações socioassistenciais
- 15 CEM que recebem serviços para ações socioassistenciais

OSIRIAGADI

- 15 CEM beneficiários a serem beneficiados
- 15 CEM que recebem serviços para ações socioassistenciais
- 15 CEM que recebem serviços para ações socioassistenciais
- 15 CEM que recebem serviços para ações socioassistenciais

ação

FEAS

FEAS

FEAS

Descentralização na PNAS

LOAS/ SUAS/ NOB/SUAS = Concretização do Federalismo Cooperativo

- + Protagonismo do Município
- + Controle Social
- + Participação Política da Sociedade Civil

PROTEÇÃO SOCIAL BÁSICA
 Objetivo: Universalizar o acesso de toda a população aos benefícios de renda básica e saúde pública.
COMITÊ DE PARTICIPAÇÃO DA ASSISTÊNCIA SOCIAL - COMPAAS
 Unidade política social e técnico-administrativa, responsável pela articulação de esforços e ações intersetoriais para a implementação da política social.

Assessoria para Políticas Sociais
 Equipe Técnica: Tereza Helena de Souza
 011-3361-1000
 Rua do Comércio, 100 - Centro - São Paulo - SP
 CEP: 01011-000

Fundamentos do Sistema Único de Assistência Social

- rede territorializada de oferta de serviços que respeitem as demandas locais
- foco no protagonismo comunitário e na família
- depende de ações Intergovernamentais e Intersetoriais



PROTEÇÃO SOCIAL ESPECIAL
 Objetivo: Atender às necessidades específicas de famílias e indivíduos que vivenciam situações de risco.
 Das áreas de atuação:
 - Proteção Social Especial em Situação de Risco
 - Proteção Social Especial em Situação de Vulnerabilidade Social
COMITÊ POP
 Serviço Especializado em Proteção Social em Situação de Risco

Controle Social

Objetivo: Realizar o controle social das ações, programas, projetos, serviços, atividades e programas de assistência social, visando à melhoria da qualidade dos serviços e à transparência da gestão pública.
COMISSÃO - Comissão Estadual de Assistência Social - CEP
COMISSÃO - Comissão Estadual de Defesa do Cidadão e do Atendimento - CEDCA
COMISSÃO - Comissão Estadual de Defesa do Cidadão e do Atendimento - CEDCA



Qual o papel da Secretária Estadual na Política de Assistência Social?

- cofinanciar
- monitorar
- orientar
- qualificar o olhar do gestor municipal para elaboração dos planos municipais

Conto



Panorama do Estado de SP

REVENHA CRIANÇA

Estado de São Paulo

Desenvolvimento Social



2011	2012	2013
...

Plano Estadual da Assistência Social

ESPS Criada 29/02/2012
 Acesso ao Portal Edesp
 Mais de 2 milhões de acessos ao Portal EdESP e ao Ambiente Virtual de Aprendizagem
Capacidades
 Público-alvo: Profissionais de SUAS
 Total de capacidades de CapacidadeSUAS 2018: 921

Fundo Estadual da Assistência Social - FEAS
 FEAS 2016 = R\$ 198.374.989,34
 Reprogramação: R\$ 4.935.562,41
Total: R\$ 203.313.551,75
 Município de Cruzeiro = Repasse FEAS R\$ 296.473,80+ R\$ 46.241,37 (reprogramação)

FEAS A PARTIR DE 23/08/15
 Resolução 15/2015
 Foco principal do município: REPROGRAMAR o recurso do FEAS no decreto 16.
 Resolução 16/2015
 Até 60% do valor do financiamento tendo o fundo público ser utilizado para PAGAMENTO DE PROFISSIONAIS DO SUAS

2016-2018
 Plano de trabalho para o ano de 2016
 Objetivo: Melhorar a qualidade dos serviços e a transparência da gestão pública.

Números sobre a consolidação do Sistema Único de Assistência Social no Estado de São Paulo

Diminuindo a pobreza, promovendo o ser humano
 Estatística de enfrentamento do sistema público, por meio de ações de gestão integrada, colaborativa, prática de rede e de ação atrelada de duas mãos nos territórios em situação de alta vulnerabilidade.
Objetivo:
 - Promover o protagonismo das famílias e fortalecer vínculos sociofamiliares;
 - Promover intervenções nos territórios e municípios, de forma articulada, em favor da qualidade de vida e saúde das famílias;
 - Promover o acesso à rede de serviços (Proteção Básica e Transferência de Renda) e demais articulações intersetoriais dentro dos princípios e eixos de atuação: Trabalho, Educação, Habitação e Saúde;
 - Promover oportunidades de inclusão produtiva e capacitação profissional.
 Entre 2016 e 2018, previsão de atendimento de 200 mil famílias (Insuficientes no CadÚnico) com renda mensal menor ou igual a R\$ 27,00 por pessoa.

Transferência de Renda - Programas Estaduais

REVENHA CRIANÇA
 - 19 CEM atendido a nível territorializado
 - 15 CEM que tiveram acesso para além do atendimento
 - Meta: 200 mil famílias em situação de vulnerabilidade
 - Meta: 200 mil famílias em situação de vulnerabilidade

OBIGADO!
 - Trabalho em rede
 - Trabalho em rede
 - Trabalho em rede
 - Trabalho em rede



GOVERNO DO ESTADO
SÃO PAULO

Secretaria de Desenvolvimento
Social

Panorama do Estado de SP



**GOVERNO DO ESTADO
SÃO PAULO**

Secretaria de Desenvolvimento
Social

Proporção entre Brasil e São Paulo

			PARTICIPAÇÃO SÃO PAULO
Território Km ²	8.515.000 Km ²	248.000 Km ²	3%
População habitantes	193,9 milhões	41,9 milhões	22%
PIB nominal em reais	R\$ 4,402 trilhões	R\$ 1,466 trilhões	33%
PIB per capita em reais	R\$ 22.699,70	R\$ 35.010,38	1,5 X maior

Fonte: Investe São Paulo - Secretaria de Estado de Desenvolvimento Econômico, Ciência, Tecnologia e Inovação

MUNICÍPIOS POR PORTE - ESTADO DE SÃO PAULO

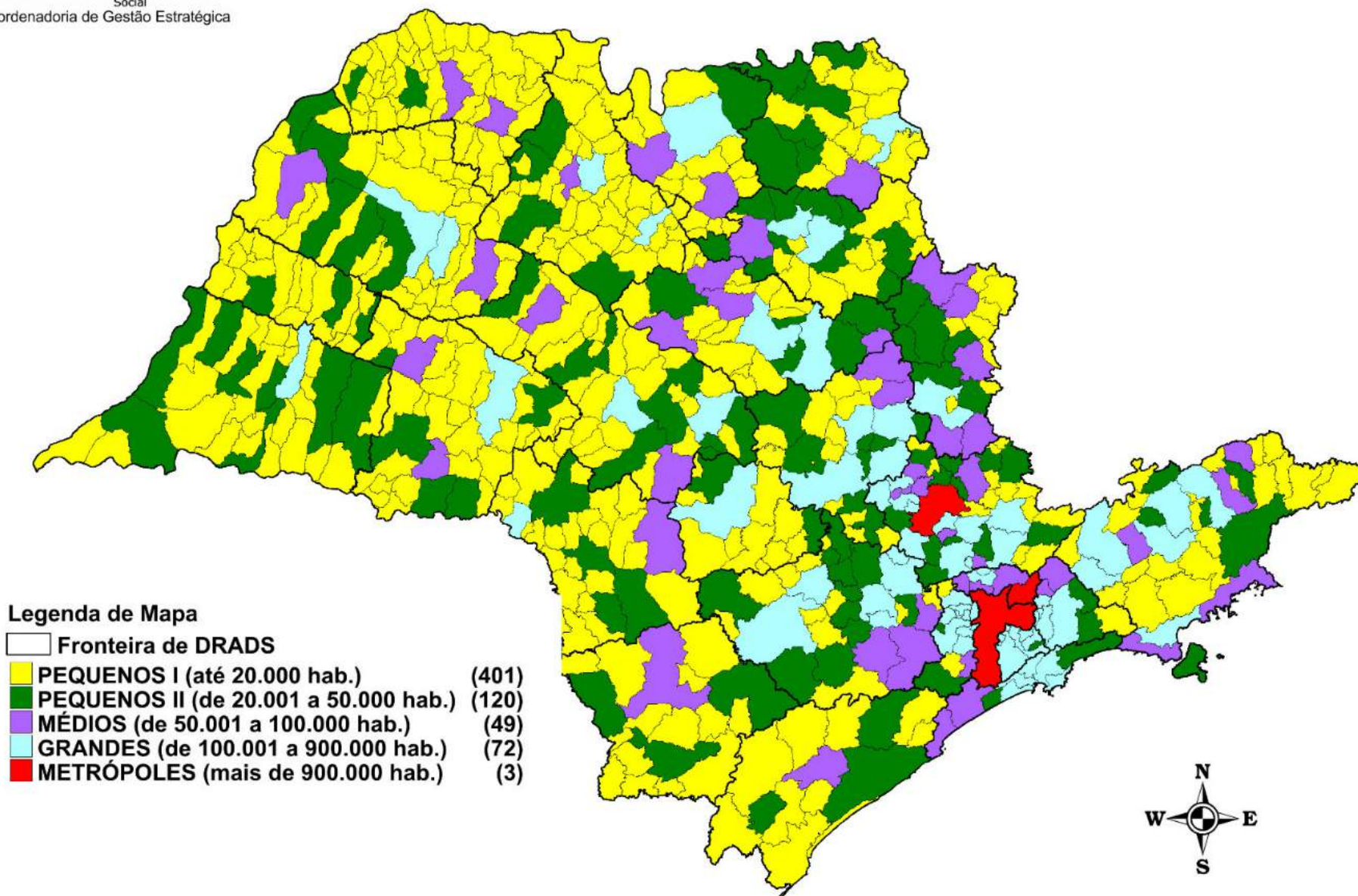

O Estado tem 2,6% da sua população em situação de extrema pobreza

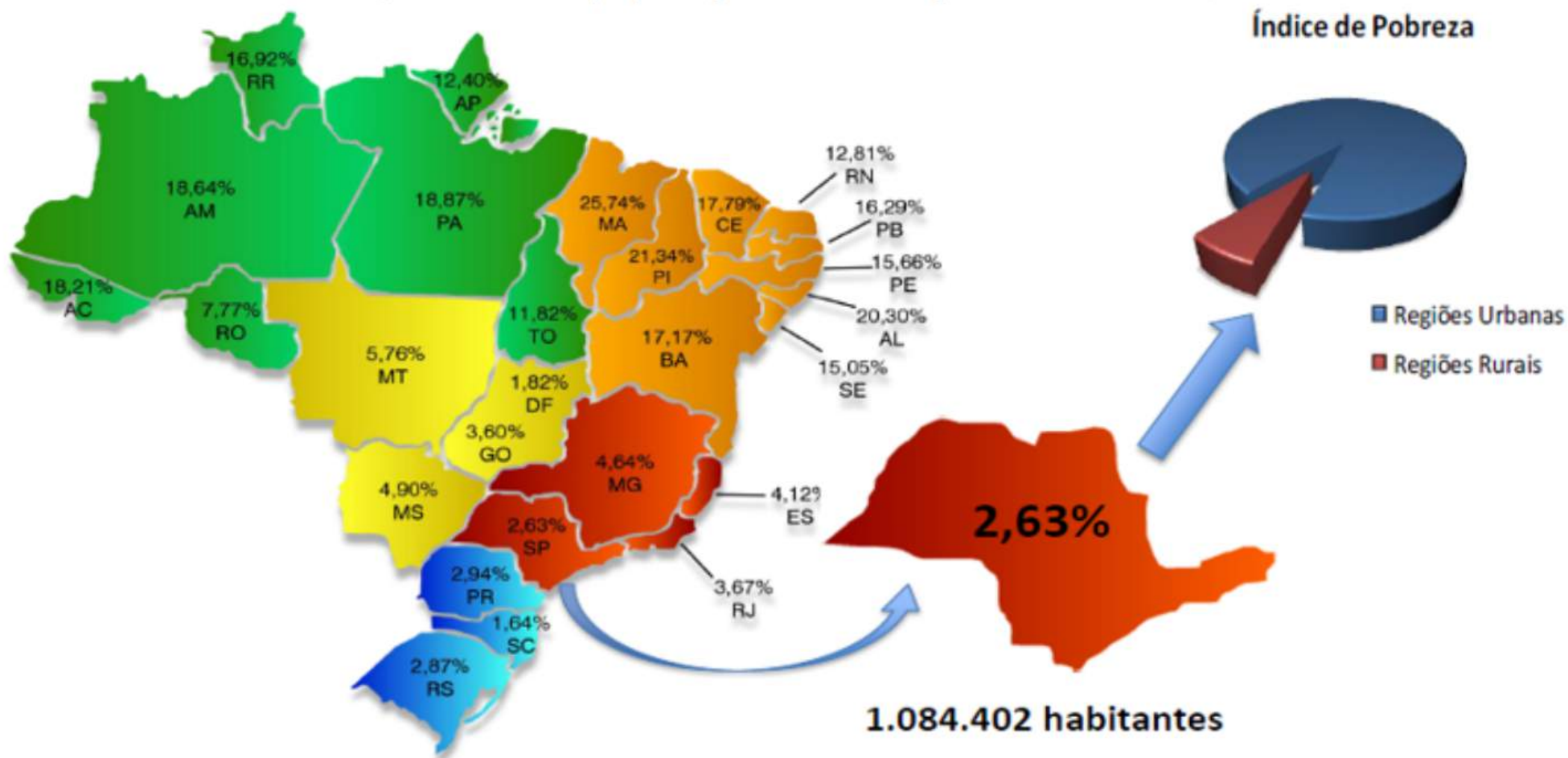

Panorama da Assistência Social



GOVERNO DO ESTADO
SÃO PAULO
Secretaria de Desenvolvimento
Social

OFERTA DE PROTEÇÃO SOCIAL

ESTRUTURA DA ASSISTÊNCIA SOCIAL



PROTEÇÃO SOCIAL BÁSICA

Objetivo = prevenir as situações de risco fortalecimento dos vínculos familiares e comunitários.

Centro de Referência de Assistência Social CRAS

Unidade pública estatal de base territorial, localizado nas áreas de maior incidência de vulnerabilidade social.

PROTEÇÃO SOCIAL ESPECIAL



GOVERNO DO ESTADO
SÃO PAULO

Secretaria de Desenvolvimento
Social

Objetivo = Atendimento socioassistencial para famílias e indivíduos que vivenciam situações de risco

Dois níveis de proteção:

Média complexidade e Alta complexidade

Centro de Referência Especializado de Assistência Social CREAS

Unidade pública estatal e oferta atendimento especializado e individualizado de orientação e apoio sociofamiliar

CENTRO POP

Serviço Especializado População em Situação de Rua

Como?



GOVERNO DO ESTADO
SÃO PAULO

Secretaria de Desenvolvimento
Social

Mapa de Macro Região do Estado de São Paulo

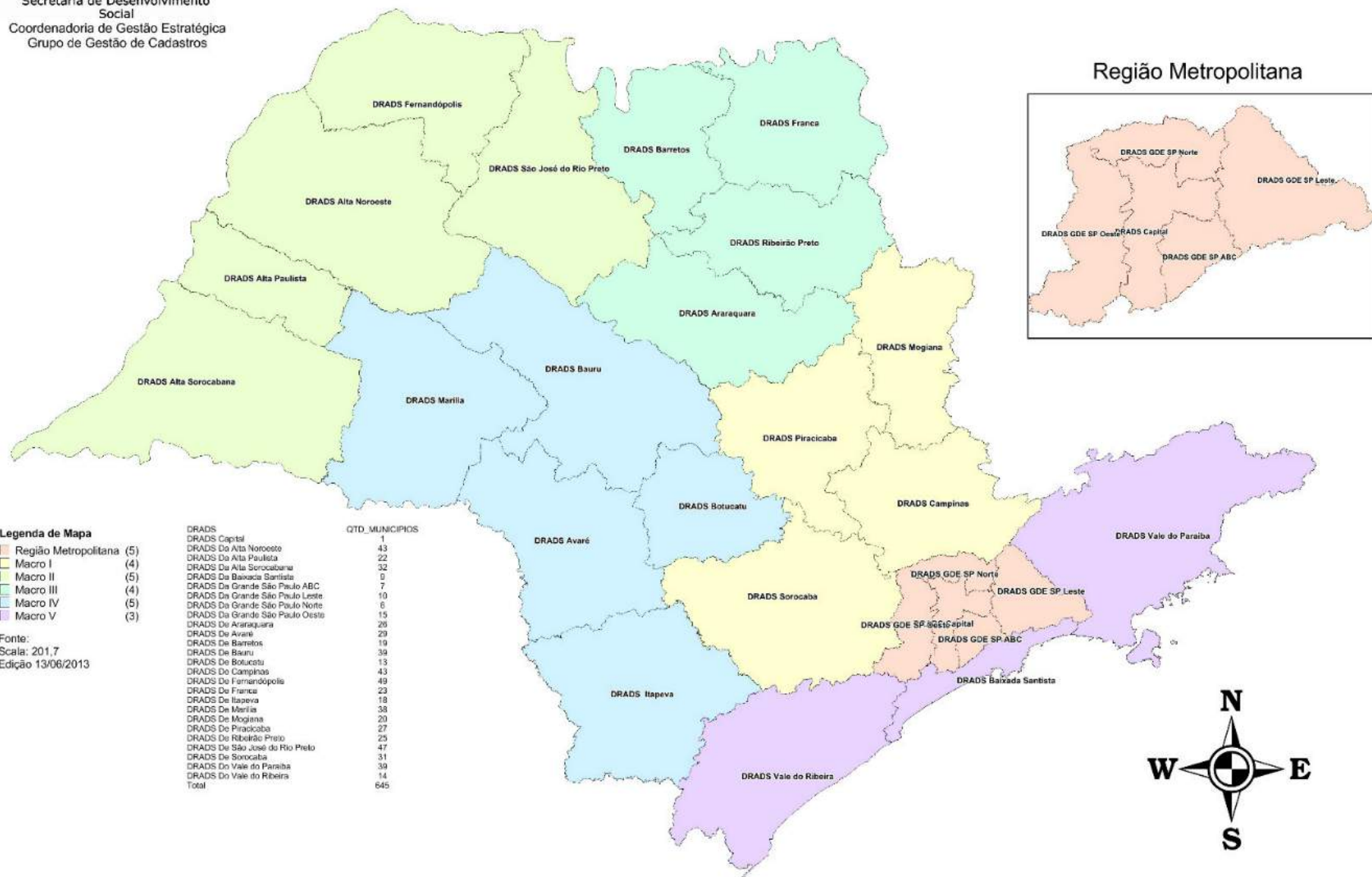

Diretorias Regionais de Assistência Social

- *Acompanhar a elaboração dos Planos Municipais*
- *monitorar a rede sócio assistencial no Estado*

Rede Estadual:

12 585 serviços

10% destes serviços localizados na Capital

***Números sobre a
consolidação do
Sistema Único da
Assistência Social
no Estado de São
Paulo***



Histórico Expansão do CRAS

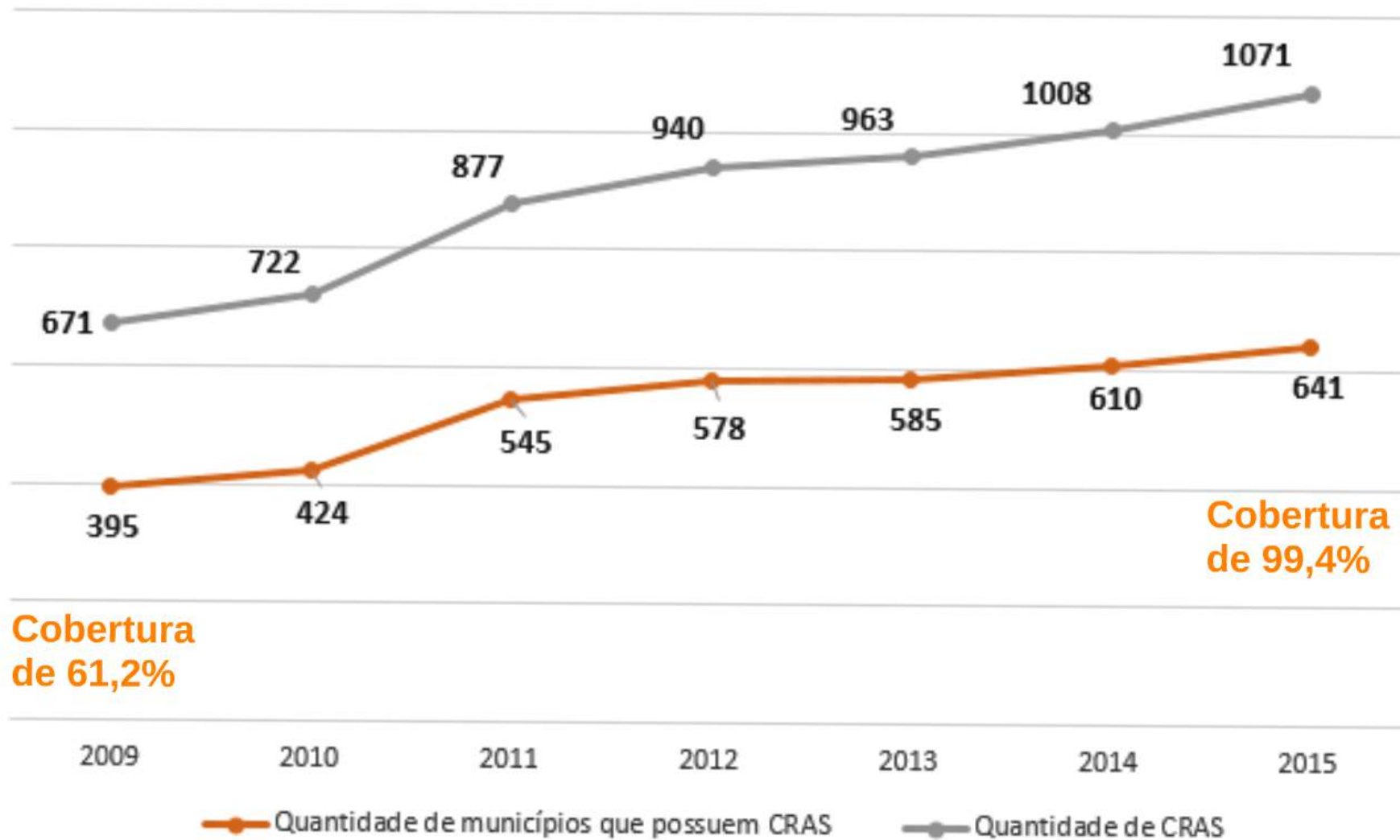

Histórico Expansão CREAS

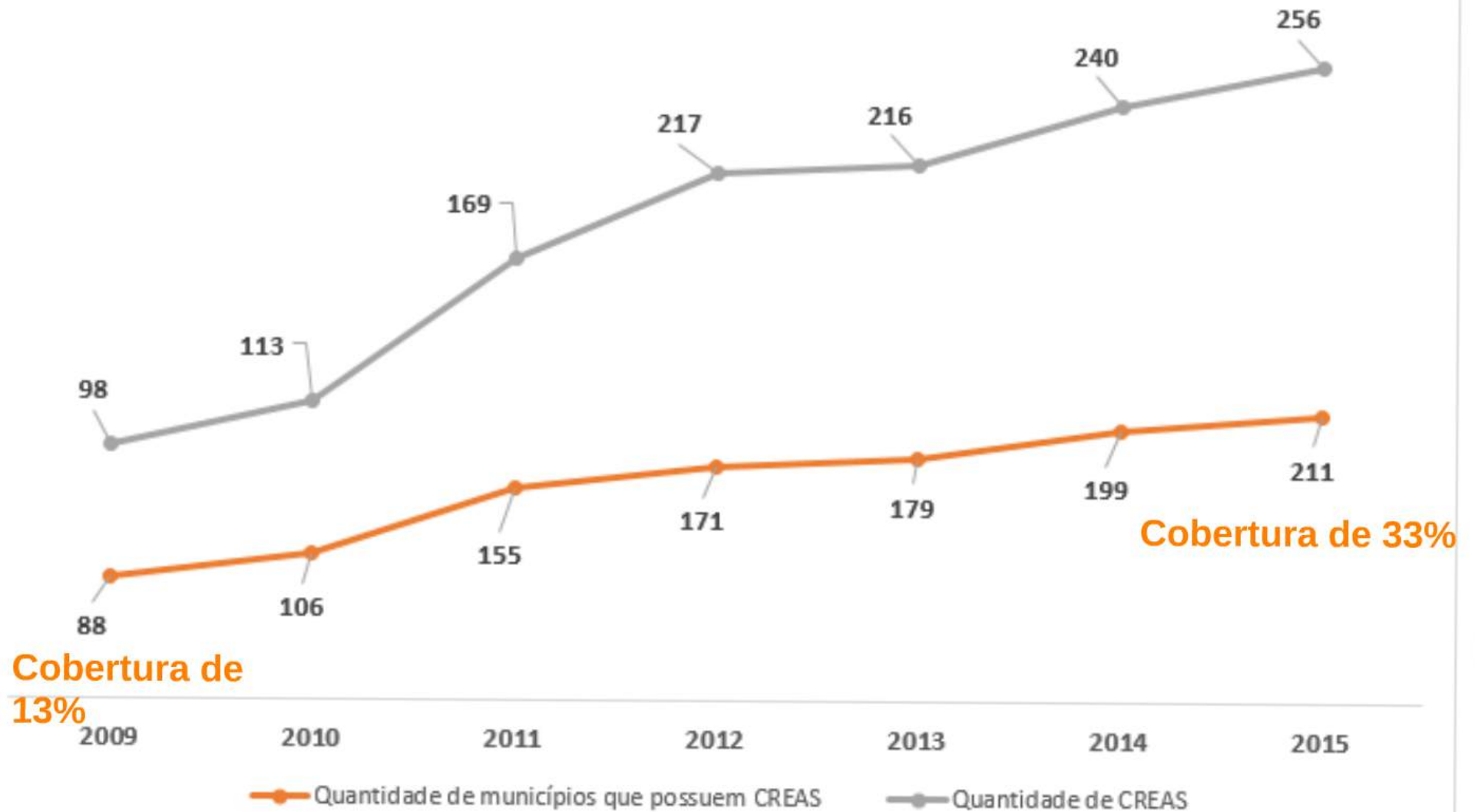

Histórico de Expansão Centro POP

Aumento de 68%

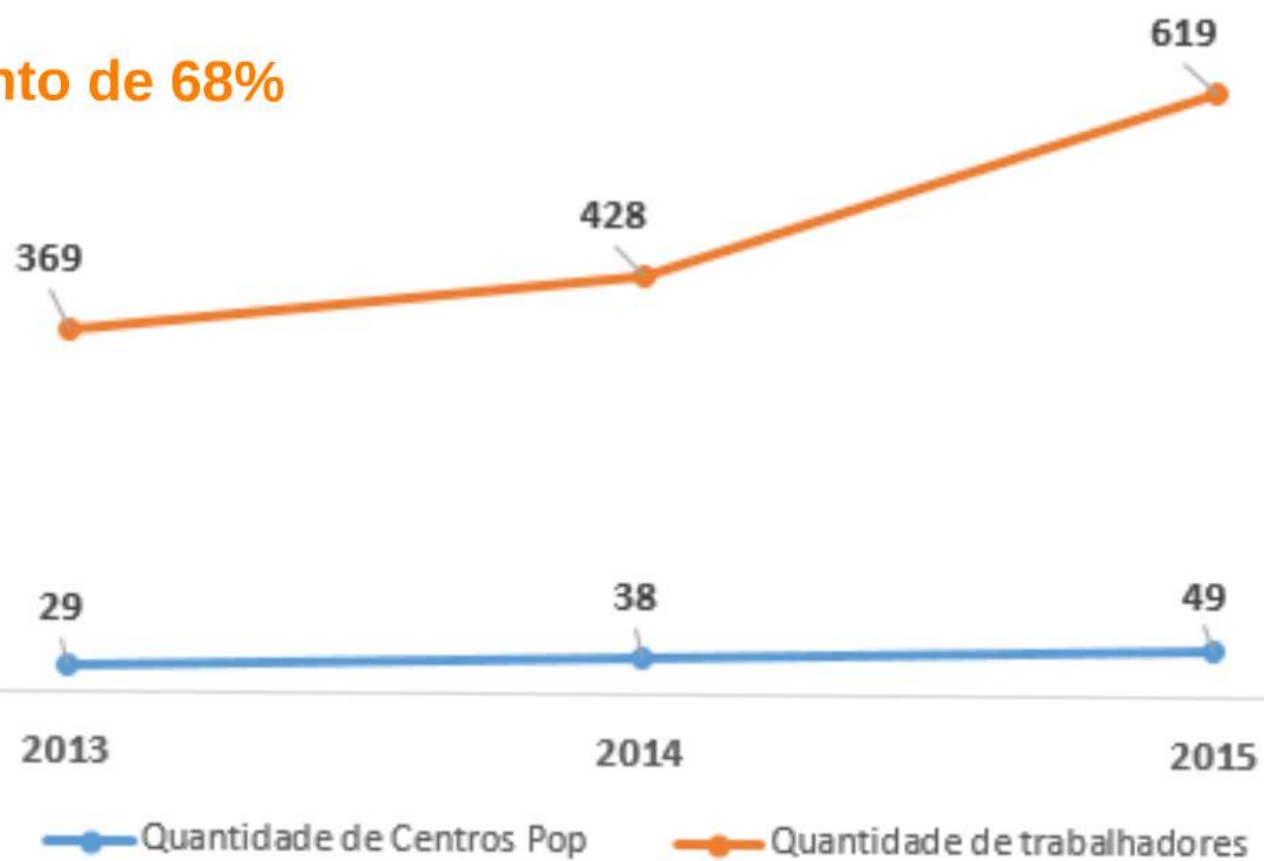

2016 atingimos os números
seguintes números:

1085 CRAS

275 CREAS

56 CENTRO POP



GOVERNO DO ESTADO
SÃO PAULO

Secretaria de Desenvolvimento
Social

Fundo Estadual da Assistência Social - FEAS

FEAS 2016 = R\$ 198.374.989,34

Reprogramação: R\$ 4.938.562,41

Total: R\$ 203. 313.551,71

Município de Cruzeiro = Repasse FEAS

R\$ 296.473,60+ R\$ 46.241,37 (reprogramação)

2015 SEDS publicou duas resoluções que permitem a reprogramação do recurso passado pelo FEAS (Resolução 15/2015) e a utilização do mesmo para pagamento de profissionais do SUAS (Resolução 16/2015)

O objetivo é flexibilizar a utilização do recurso e assegurar a utilização integral do valor repassado

**Lei do Fundo Estadual de Combate à Pobreza
24/11/2015**

Alterações no ICMS:

- aumento da alíquota em 2% sobre o ICMS (Imposto sobre Circulação de Mercadorias e Serviços) de cerveja e fumo;
- redução de 18% para 12% do ICMS dos medicamentos genéricos e, por decreto, zera o imposto do arroz e do feijão, itens da cesta básica sobre os quais ainda incidia o ICMS.
- redução da carga tributária da areia, item essencial para a construção civil. O governo do Estado estimula a economia e incentiva o setor de infraestrutura que emprega, apenas no Estado, mais de 400 mil pessoas.

Destinação da arrecadação: arrecadação prevista =R\$ 1 bilhão, recurso destinado a programas que atendam à população carente, em especial crianças e adolescentes, nas áreas: da Educação, Saúde, segurança alimentar e Habitação.



***Transferência de
Renda - Programas
Estaduais***

PROGRAMA

RENDA

CIDADÃ



RENDA CIDADÃ

desde sua implementaçãO em 2001:

Mais de 1 milhãO de famíliAs atendidas
investimento de R\$ 1,4 bilhãO

Ação Jovem



AÇÃO JOVEM

desde sua implementação em 2004:

Mais de 500 mil jovens atendidos
Investimento de R\$ 852,2 milhões

Cadastro Único	*Nº
Total de famílias inscritas	3.423.824
Com renda per capita de até R\$77,00	1.137.374
Com renda per capita familiar de até R\$ 154,00	1.799.039
Com renda per capita até 1/2 salário mínimo.	2.785.375

*Fonte: MDS 07/2015

Tipo de Benefícios	Quantidade de famílias beneficiárias do Programa Bolsa Família	**1.458.925	
		Cobertura	88,3%
	Benefício Básico		1.151.142
	Benefícios Variáveis		2.214.543
	Benefício Variável Jovem - BVJ		307.508
	Benefício Variável Nutriz - BVN		26.925
	Benefício Variável Gestante - BVG		34.844
Benefício de Superação da Extrema Pobreza - BSP		410.623	

**Fonte: MDS 08/2015

Benefício de Prestação Continuada - BPC

	BENEFICIÁRIOS (mês de julho)	RECURSO MENSAL	RECURSO TOTAL 2015 (estimativa)
PCD	315.150	247.424.805,00	2.955.000.000,00
IDOSO	366.449	288.411.049,00	3.450.000.000,00

Programa BPC na Escola

MUNICÍPIOS QUE ADERIRAM OU RENOVARAM A ADESÃO: 341

Beneficiários Participantes (Total)	Inseridos na Escola	Não inseridos na escola
71.741	48.569	23.172



Implementado em maio 2013

Atendeu cerca de 5000 idosos.

Investimento R\$4.800,00



- 46 CDIs destinados a idosos semidependentes**
- 15 CCIs que oferecem serviços para idosos autônomos totalizando atendimento direto a quase quatro mil idosos paulistas**
- Outros: 253 convênios assinados para novos Centros Dia e Centros de Convivência .**



EDESP

ESCOLA DE DESENVOLVIMENTO SOCIAL
DO ESTADO DE SÃO PAULO

Criada 29/02/2012

***Acessos ao Portal Edesp
Mais de 2 milhões de acessos ao Portal EDESP e
ao Ambiente Virtual de Aprendizagem***

***CapacitaSUAS
Público-alvo: Profissionais do SUAS
Total de capacitados do CapacitaSUAS 2016: 921***



Diminuindo a pobreza, promovendo o ser humano

Estratégia de enfrentamento da extrema pobreza, por meio de modelo de gestão integrada, colaborativa, prática de redes e da ação intensiva de doze meses nas famílias em territórios de alta vulnerabilidade.

Objetivos:

- *Fomentar autonomia das famílias e fortalecer vínculos sociofamiliares;*
- *Promover intervenções nos territórios e domicílios, de forma articulada, em prol da qualidade de vida e saúde das famílias;*
- *Promover o acesso à rede de serviços (Proteção Básica e Transferência de Renda) e demais articulações intersetoriais dentro dos principais eixos de atuação: Trabalho e Renda, Educação, Habitação e Saúde;*
- *Propiciar oportunidades de inclusão produtiva e capacitação profissional.*

Entre 2016 e 2019, previsão de atendimento de 200 mil famílias (inseridas no CadÚnico) com renda mensal menor ou igual a R\$ 77,00 per capita.

Programas Especiais



GOVERNO DO ESTADO
SÃO PAULO

Secretaria de Desenvolvimento
Social



RESTAURANTES BOM PRATO NO ESTADO DE SÃO PAULO



BOM PRATO desde 2000

**Refeições:
mais de 160 milhões
(almoços e cafés da manhã)**

**Investimento:
mais de R\$ 395 milhões (custeio das
refeições, implementação e
revitalização das unidades)**



© 2014 Lactalis. Todos os direitos reservados. Marca registrada. Copyright Lactalis.

DADOS HISTÓRICOS (1999 - 2014)

Litros entregues	1.790.748.675
Famílias que já passaram pelo programa	mais de 3.000.000
Crianças avaliadas (antropometria)	mais de 550 mil
Entidades sociais parceiras	5.815
Consumo da produção total paulista de leite em 2014	5,9% de 1.903.129.100 litros*

* Fonte: IEA- Inst. de Economia Agrícola /CATI – Coord. de Assist. Técnica Integral
- SAAESP – Secretaria de Estado de Agricultura e Abastecimento

Programa Viva Leite (Junho/2016)

Litros distribuídos (por mês) 6.689.205

Beneficiários (por mês) 445.947

Investimento (por mês) R\$ 13.619.503,95

Entidades Sociais 1.788

Prefeituras Conveniadas 606

Pontos de Distribuição em todo o Estado 4868

Investimento 2016 R\$ 182.324.107,77



**PROGRAMA
RECOMEÇO**

Ações intersecretariais

Rede de serviços que atende integralmente o usuário de substâncias psicoativas, seus familiares e a comunidade.



**PROGRAMA
RECOMEÇO**

Rede Recomeço



**PROGRAMA
RECOMEÇO**

33 Hospitais = 1173 vagas para desintoxicação
13 CTs conveniadas a SES= 700 vagas para
acolhimento social

51 CTs conveniadas a SEDS= 1.225 vagas para
acolhimento social

01 Casa de Passagem convenio SEDS= 24 vagas
para acolhimento



PROGRAMA RECOMEÇO

2016 SEDS pretende expandir o serviço de acolhimento social

Números desta expansão para serviços:

**Inclusão de 04 repúblicas com 90 vagas
01 moradia assistida com 20 vagas**

Serão 1.359 vagas de serviços de acolhimento social para dependentes de substâncias psicoativas no Estado de São Paulo

Acolhimento para Refugiados

Casa de Passagem Terra Nova

50 vagas

Histórico:

227 atendimentos

Nº de Usuários em atendimento:

47 (30 adultos e 17 crianças, 11 feminino e 6 masculino)

Em atendimento: 47 usuários - (10 famílias 20 mulheres / 10 homens)

Mulheres
Grávidas

Indivíduos na situação de solicitação de refúgio (CONARE) ou vítimas de tráfico (ONU e CNJ) com vínculos familiares e sociais rompidos

Mulheres
com filho (s)

Homens com
filho (s)

Famílias

Indivíduos na situação de solicitação de refúgio (CONARE) ou vítimas de tráfico (ONU e CNJ) sem acesso a moradia, alimentação, saúde, emprego e educação



GOVERNO DO ESTADO
SÃO PAULO

Secretaria de Desenvolvimento
Social

Controle Social

Conselhos Gestores de Políticas Públicas canais institucionais, plurais, permanentes, autônomos, formados por representantes da sociedade civil e poder público, cuja atribuição é a de propor diretrizes das políticas públicas, fiscalizá-las, controlá-las e deliberar sobre elas, sendo órgãos de gestão pública vinculados à estrutura do Poder Executivo, ao qual cabe garantir a sua permanência.

CONSEAS - Conselho Estadual de Assistência Social - SP

CONDECA - Conselho Estadual dos Direitos da Criança e do Adolescente

CEI - Conselho Estadual do Idoso

OBRIGADO!



GOVERNO DO ESTADO
SÃO PAULO

Secretaria de Desenvolvimento

 floriano45@gmail.com

 [florianopesaro045](https://www.facebook.com/florianopesaro045)

 [@floriano45](https://www.linkedin.com/in/@floriano45)

 [@floriano45](https://twitter.com/@floriano45)

www.desenvolvimentosocial.sp.gov.br

www.florianopesaro.com.br

Descentralização na PNAS

LOAS/ SUAS/ NOB/SUAS = Concretização do Federalismo Cooperativo

- + Protagonismo do Município
- + Controle Social
- + Participação Política da Sociedade Civil

PROTEÇÃO SOCIAL BÁSICA
 Objetivo: Universalizar o acesso de todas as famílias em situação de vulnerabilidade social e garantir o acesso à educação básica.

Centro de Referência de Assistência Social - CRAS
 Unidade básica do SUAS para atendimento às famílias em situação de vulnerabilidade social.



Fundamentos do Sistema Único de Assistência Social

- rede territorializada de oferta de serviços que respeitem as demandas locais
- foco no protagonismo comunitário e na família
- depende de ações Intergovernamentais e Intersectoriais



PROTEÇÃO SOCIAL ESPECIAL
 Objetivo: Atender às necessidades de famílias e indivíduos em situação de vulnerabilidade social.

Centro de Referência Especializado de Assistência Social - CREAS
 Unidade básica do SUAS para atendimento às famílias em situação de vulnerabilidade social e em situação de risco.

Centro POP
 Serviço Especializado de Proteção em Situação de Risco.

Qual o papel da Secretária Estadual na Política de Assistência Social?

- cofinanciar
- monitorar
- orientar
- qualificar o olhar do gestor municipal para elaboração dos planos municipais

Controle Social

Objetivo: Garantir a transparência e a prestação de contas dos recursos públicos, bem como a participação da sociedade civil no planejamento, na execução e na avaliação das políticas públicas sociais, bem como a promoção de ações de controle social em nível municipal, estadual e nacional.

CONSELHO - Conselho Estadual de Assistência Social - CEAS
CONFERÊNCIA - Conferência Estadual de Políticas de Defesa do Cidadão e de Assistência Social - CEAC
CON - Conselho Nacional de Assistência Social



Panorama do Estado de SP



Município	População	Índice de Desenvolvimento Humano (IDH)
...

Estado de São Paulo

Desenvolvimento Social



Plano Estadual de Assistência Social

ESPS Criada 29/02/2012
 Acesso ao Portal Edesp
 Mais de 2 milhões de acessos ao Portal Edesp e ao Ambiente Virtual de Aprendizagem

Capacidades
 Público-alvo: Profissionais de SUAS
 Total de capacidades do CapacitasUAS 2018: 921

FEAS
 A PARTIR DE 23MMR\$
 Resolução 15/2015
 Foco principal do município REPROGRAMAR o recurso do FEAS no desenvolvimento

Resolução 16/2015
 Até 60% do valor do financiamento tendo o fundo público ser utilizado para PAGAMENTO DE PROFISSIONAIS DO SUAS

Fundo Estadual da Assistência Social - FEAS
 FEAS 2016 = R\$ 198.374.989,34
 Reprogramação: R\$ 4.935.562,41
Total: R\$ 203.313.551,75

Município de Cruzeiro = Repasse FEAS
 R\$ 296.473,80+ R\$ 46.241,37 (reprogramação)

Números sobre a consolidação do Sistema Único de Assistência Social no Estado de São Paulo

Diminuindo a pobreza, promovendo o ser humano

Estimativa de investimento do sistema público, por meio de crédito de gestão integrada, colaborativa, prática de rede e de ação atrelada de duas linhas nos municípios em território de alta vulnerabilidade.

Objetivos:
 - Fortalecer autonomia das famílias e fortalecer vínculos sociofamiliares;
 - Promover intervenções nos territórios e municípios, de forma articulada, em favor do qualidade de vida e saúde dos cidadãos;
 - Promover o acesso à rede de serviços (Proteção Básica e Transferência de Renda) e demais articulações intersetoriais dentro dos princípios e eixos de atuação: Trabalho, Educação, Proteção e Saúde;
 - Promover oportunidades de inclusão produtiva e capacitação profissional.

Entre 2016 e 2018, previsão de atendimento de 200 mil famílias (Insuficientes no CadÚnico) com renda mensal menor ou igual a R\$ 27,00 por pessoa.

Transferência de Renda - Programas Estaduais

RECEITA CLARENÇA

- R\$ 100 milhões a serem disponibilizados
- R\$ 100 milhões a serem disponibilizados para ações de inclusão produtiva
- Destino das condições de acesso aos serviços de assistência social

OBIGADO!

- Prefeitura Municipal de...
- Prefeitura Municipal de...
- Prefeitura Municipal de...

